

한국경제TV

인터넷 매체소개서

성공을 부르는 습관 | 대한민국 대표 경제방송 wowntv.co.kr

wowntv.co.kr

❖ 포털 콘텐츠제휴에 따른 선순환구조

- ✓ 30~40대를 주 타겟으로 증권/경제/금융에 대한 다양하고 차별화된 정보를 포털전송
- ✓ 포털에 제공된 기사를 통해 다양한 연령층의 유저를 유입
- ✓ 메인 타겟층과 다양한 연령층의 구성으로 높은 광고효과 기대

❖ 고정 독자층과 포털을 통한 다양한 독자의 유입으로 지속적인 성장세

금융/재테크/교육에 많은 관심을 보이는 이용층으로 구성
최신 트렌드에 관심이 많고 모든 기업의 주 고객층으로 급 부상하는 20대의 폭넓은 User 보유.
신규방문자와 재 방문자의 적절한 비율로 고정 독자층과 신규 독자층의 적절한 구조가 강세

월 페이지뷰	4,140만
월 방문자	3,000만
월 순방문자(UV)	2,740만
일 평균 페이지뷰	133만
일 평균 방문자	100만
일 평균 순방문자(UV)	88만
월 재방문자	790만

네이버 애널리틱스 12.10월 자료

방문자 수	2,740만	100%
신규방문자 수	1,850만	67.5%
재방문자 수	890만	32.5%

네이버 애널리틱스 12.10월 자료

Main user of 한국경제TV 인터넷

대한민국 대표 경제방송

❖ Mobile, Tablet 등 신규 Device에 관심이 많고 구매력 높은 30~40대의 탄탄한 User

경제 주체가되는 30~40대를 주 독자층보유

주요 포털을 통한 다양한 연령층의 지속적인 유입 -> 30대>40대>20대=약 85%

< 방문자 평균 연령별 >

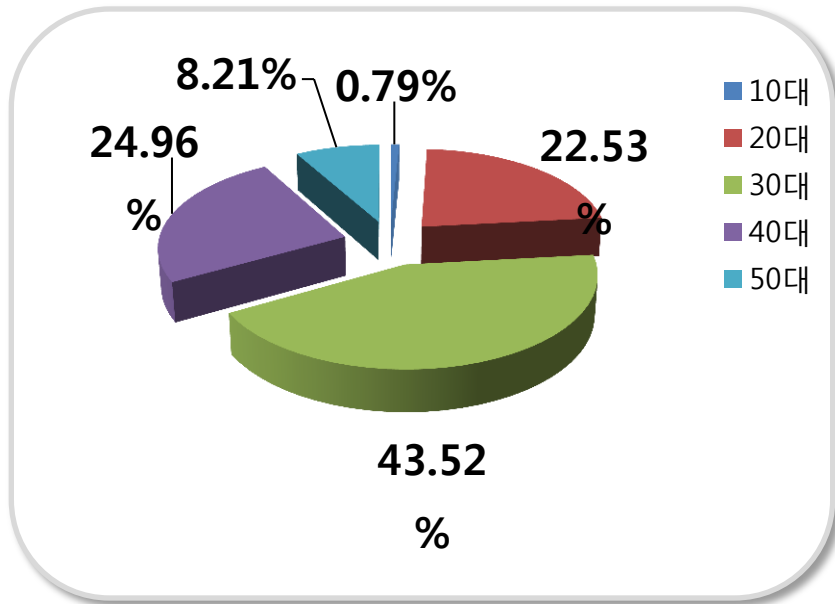

30대 >> 40대 > 20대

서울/경기 등 수도권 거주

남성 >> 여성

09시, 13시, 18시 집중유입

WinXP / Android

Banners of 한국경제TV 인터넷

대한민국 대표 경제방송

- Top Banner:** A green banner for '우제이려서리' (Ujeiriseori) with dimensions 728*90. Text includes '상위 5% 여성들을 위한 럭셔리 오피스룩 소핑몰'.
- Navigation:** Includes 'WOW 한국경제TV' logo, search bar, and menu items like '뉴스', '증권', '경제', '산업', '부동산', '국제', '정치·사회', '의료'.
- Left Column:**
 - Article: '내아이성장발육에 도움을 준다!' (Helps my child's growth and development!).
 - News: '11월 기업 직접금융 전월 대비 28%감소' (Corporate direct finance in Nov down 28% vs previous month).
 - Market Data Table:

다우	나스닥	S&P500	S&P500선물
13,135.01	2,971.33	1,413.58	1,413.70
▼ 35.71 (-0.27%)	▼ 20.83 (-0.70%)	▼ 5.87 (-0.41%)	▲ 4.50 (0.32%)
- Right Column:**
 - Article: 'KINDEX WOW스타킹 실전투자대회' (KINDEX WOW Stocking Real Investment Competition) with dimensions 280*250.
 - Market News: '많이 본 뉴스' (Most Viewed News) listing various topics like '세기의 커름, 도파경설... 이유..', '전설의 귀환... 몬스터들이 쿠데타..', etc.

상품명	기사면 최상단배너
사이즈	728*90
용량	50K
CTR	0.07%
가격	CPM 3,000원
상품설명	초기상단배너로 페이지오픈 시 주목도 높음 SWF, GIF, JPG 모두 가능.

상품명	기사면 우측상단배너
사이즈	280*250
용량	50K
CTR	0.07%
가격	CPM 3,000원
상품설명	초기상단배너로 페이지오픈 시 주목도 높음 SWF, GIF, JPG 모두 가능.

Banners of 한국경제TV 인터넷

대한민국 대표 경제방송

Key banners and content include:

- 1주-10kg감량**: A banner for a 1-week 10kg weight loss program, featuring a woman's face and the text '하루 5분운동으로 1주 10kg감량 방법'.
- 피처 "재정절벽 발생하면 美 실업률 10% 넘을 수도"**: A news article banner with a 'Fitch Ratings' logo and a '120*170' size indicator.
- 미국 실업률**: A section showing a bar chart with values 4.60 (0.44%) and 1,082.20.
- MYHOLLI**: A banner for MYHOLLI clothing, featuring a woman in a green dress and a '200*200' size indicator.
- 지구촌 화제**: A section titled '지구촌 화제' (Global Village Topic) with sub-sections like '수확량 3배' and '수확량 3배'.

상품명	기사면 본문배너
사이즈	120*170
용량	50K
CTR	0.07%
가격	CPM 3,000원
상품설명	본문 내 위치한 영역으로 주목도가 높음 JPG만 가능.

상품명	기사면 바이라인배너
사이즈	200*200
용량	50K
CTR	0.07%
가격	CPM 3,000원
상품설명	바이라인 밑에 위치한 영역으로 전통적으로 주목도가 높음 SWF, GIF, JPG 모두 가능.

Banners of 한국경제TV 인터넷

대한민국 대표 경제방송

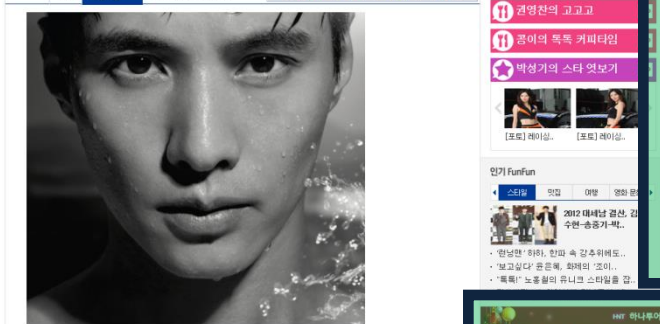
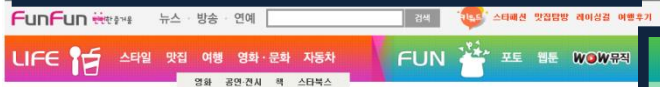
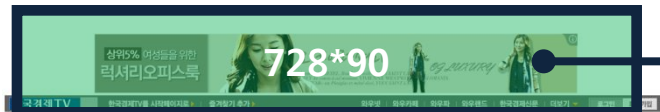

[박진진 기자] 남성 화장품 브랜드 비오템 홈이 국내 및 아시아에서 최고의 인기를 얻고 있는 배우 원빈을 신규 모델로 발탁했다.

원빈은 비오템 홈을 대표하는 모델로 활약하게 되며 브랜드 이미지를 높일 다양한 광고 활동을 진행 예정이다.

비오템 홈은 국내 최고 배우인 원빈을 기용함으로써 20~30대 남성들에게 보다 효과적인 홍보 활동을 할 수 있을 것으로 전망했다. 실제 원빈은 모 매거진에서 남자 대학생들이 가장 좋아하는 남성 광고 모델로 뽑히기도 했다.

비오템 홈이 이수현 브랜드 매니저는 "원빈은 남성적인 카리스마와 부드러운 섬세함을 동시에 갖추고 있어 남녀 모두에게 사랑 받고 있는 몇 안 되는 배우다. 대한민국을 대표하는 탑 배우로 진출하고 고급스러운 느낌이 비오템 홈이 추구하는 브랜드 가치에 잘 부합한다"고 전했다.

이어 "최근 모 연예 프로그래머에서 배우 경유성이 본인의 뒤를 이을 미남 배우 원빈을 지목한 것이 화제가 된 것처럼, 데뷔 이후 국내 남자 배우 중상 자리를 놓치지 않았던 원빈이 남성 화장품 브랜드 1위를 놓치지 않고 있는 비오템 홈의 모델로 선정된 부분도 의미가 있다"며 "앞으로 비오템 홈의 다양한 스킨케어 제품들에 새로운 바람을 몰고 올 '원빈 효과'에 대해 브랜드 내부적으로도 높은 기대를 걸고 있다"고 덧붙였다.

현재 치기각을 검토하는 것으로 알려진 원빈은 "세계적인 남성 스킨케어 브랜드인 비오템 홈은 예전부터 애용하던 브랜드로 새로운 모델로 활동하게 돼 매우 기쁘다. 앞으로 세계적인 브랜드의 모델답게 적극적으로 나서서 프르다온 모습을 보이기 위해 노력할 것이다"고 소감을 밝혔다.

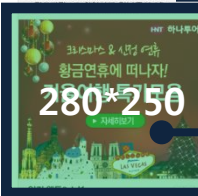

상품명	편편면 최상단배너
사이즈	728*90
용량	50K
CTR	0.07%
가격	CPM 3,000원
상품설명	초기상단배너로 페이지오픈 시 주목도 높음 SWF, GIF, JPG 모두 가능.

상품명	편편면 스카이스크래퍼
사이즈	120*600
용량	50K
CTR	0.07%
가격	CPM 2,000원
상품설명	구글스카이스크래퍼를 활용한 광고형태 SWF, GIF, JPG 모두 가능.

상품명	편편면 우측중단배너
사이즈	280*250
용량	50K
CTR	0.20%
가격	CPM 3,000원
상품설명	SWF, GIF, JPG 모두 가능.

Banners of 한국경제TV 인터넷

대한민국 대표 경제방송

- Top Banner (286*171):** A green banner with the text "증권사 자금운용 286*171" and "3월21일(목) 전격 오른 결정!!". It features a woman's portrait and the text "신물장중 VIP회원방송".
- Bottom Banner (462*70):** A green banner with the text "WOW매신자 462*70" and "한일 배론 증권정보". It features a woman's portrait and the text "WOW매신자".

상품명	와우넷메인 우측배너
사이즈	286*171
용량	50K
CTR	0.07%
가격	CPM 3,000원
상품설명	본문 내 위치한 영역으로 주목도가 높음 JPG만 가능.

상품명	와우넷메인 중단배너
사이즈	462*70
용량	50K
CTR	0.07%
가격	CPM 3,000원
상품설명	바이라인 밑에 위치한 영역으로 전통적으로 주목도가 높음 SWF, GIF, JPG 모두 가능.

Banners of 한국경제TV 인터넷

대한민국 대표 경제방송

- 178*200**: Located at the top right, pointing to an article about FPCB's '신교기'.
- 205*188**: Located in the middle left, pointing to an article about the 'G2 경기하강국면'.
- 145*238**: Located at the bottom, pointing to an article about the '베그발프스(VGRG)국회수 선분결산 결과'.

상품명	와우넷서브 우측상단배너
-----	--------------

사이즈	178*200
-----	---------

용량	50K
----	-----

CTR	0.05%
-----	-------

가격	CPM 2,000원
----	------------

상품명	와우넷서브 본문배너
-----	------------

사이즈	205*188
-----	---------

용량	50K
----	-----

CTR	0.05%
-----	-------

가격	CPM 2,000원
----	------------

상품명	와우넷서브 우측하단배너
-----	--------------

사이즈	145*238
-----	---------

용량	50K
----	-----

CTR	0.05%
-----	-------

가격	CPM 1,000원
----	------------

Banners of 한국경제TV 인터넷

대한민국 대표 경제방송

상품명	로그인배너
사이즈	205*188
용량	50K
CTR	0.13%
가격	CPM 3,000원

상품명	VODPlayer배너
사이즈	205*188
용량	50K
CTR	0.42%
가격	CPM 2,000원

Banners of 한국경제TV 모바일

대한민국 대표 경제방송

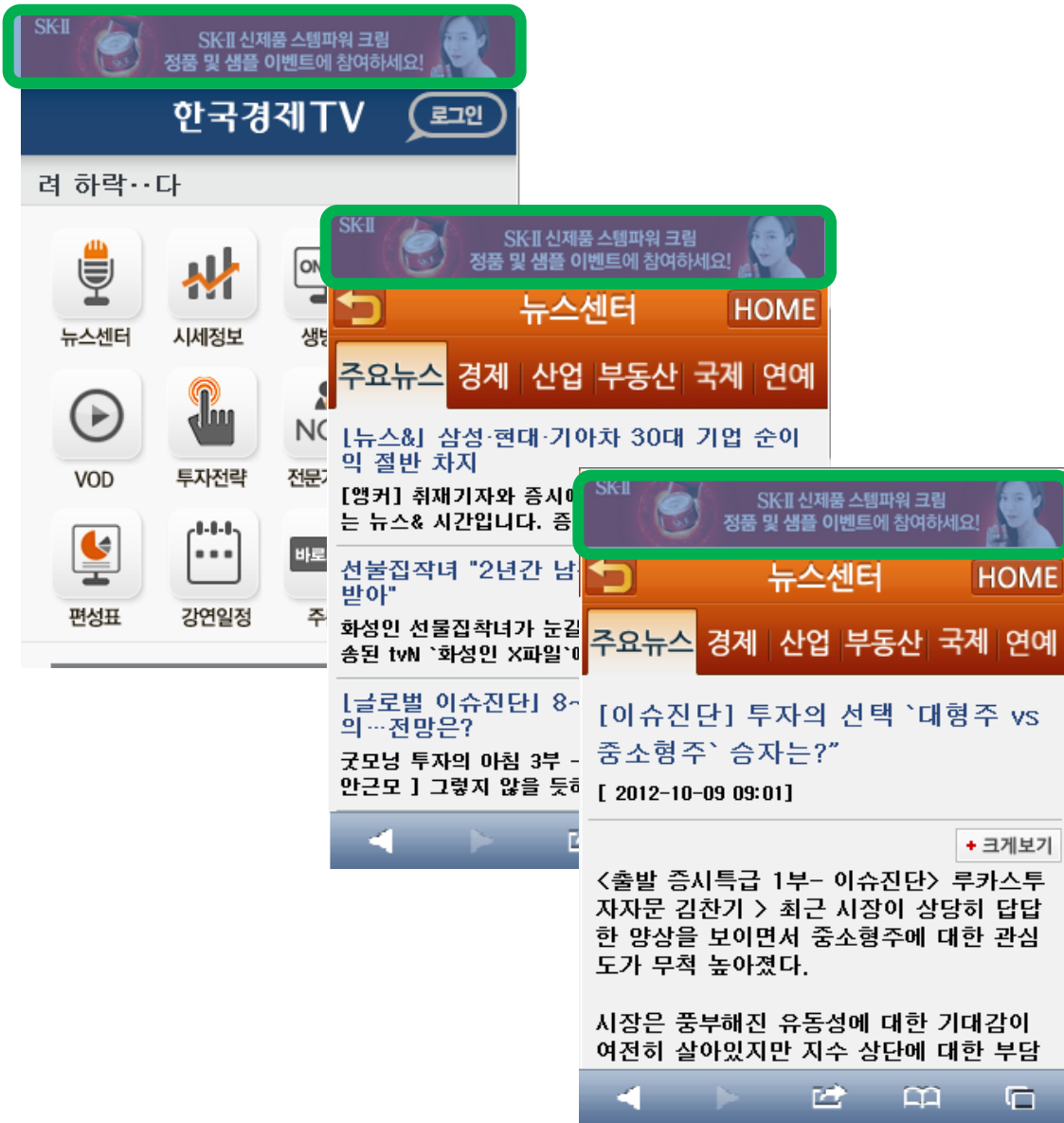

상품명	모바일최상단 고정배너
사이즈	320*48
용량	50K
CTR	0.5%
가격	구좌제 200만원/월

한국경제TV
인터넷뉴스팀 온라인마케팅파트

조진규 파트장

TEL 02. 6676. 0216

EMAIL jkcho95@wowtv.co.kr

WOW 한국경제TV

